ACTA N° 1402 (C.D.F.C.Q.U.N.A. N° 1402/27/10/2026)

Resolución N° 9349-00-2026

"POR LA CUAL SE APRUEBA LA ACTUALIZACIÓN DE LOS ORGANIGRAMAS ESPECÍFICOS DE LA DIRECCIÓN ACADÉMICA, LA DIRECCIÓN DE GESTIÓN DE CALIDAD, LA DIRECCIÓN DE LA FILIAL SAN PEDRO GUAJAYVÍ Y LA UNIDAD DE GESTIÓN DE PROYECTOS DE INVESTIGACIÓN DE LA FACULTAD DE CIENCIAS QUÍMICAS DE LA UNA"

VISTO Y CONSIDERANDO: El segundo punto del Orden del día; informe de Comisiones Asesoras, ítem 2.2.4.;

El Memorándum DP/054/2026, de fecha 25 de setiembre de 2026, con referencia de la Mesa de Entrada de la Dirección Financiera número 7120, de fecha 25 de setiembre de 2026, mediante el cual la Directora de Planificación, Econ. Ana Paola González Burgos, eleva la propuesta de actualización de los Organigramas Específicos correspondientes a las siguientes dependencias de la Facultad de Ciencias Químicas de la UNA: Dirección Académica; Dirección de Gestión de Calidad; Dirección de la Filial San Pedro Guajayví; y Unidad de Gestión de Proyectos de Investigación;

La Resolución del Consejo Directivo de la Facultad de Ciencias Químicas de la UNA N° 9327-00-2026, Acta N° 1400 (C.D.F.C.Q.U.N.A. N° 1400/29/09/2026), por la cual se remite a la Comisión Asesora de Asuntos Administrativos la propuesta de actualización de los Organigramas Específicos de diversas dependencias de la Facultad de Ciencias Químicas de la UNA, para su estudio y dictamen;

El Dictamen favorable N° 06/2026, de fecha 27 de octubre de 2026, emitido por la Comisión Asesora de Asuntos Administrativos, mediante el cual se recomienda aprobar, sin modificaciones, la propuesta de actualización de los Organigramas Específicos de la Dirección Académica, la Dirección de Gestión de Calidad, la Dirección de la Filial San Pedro Guajayví y la Unidad de Gestión de Proyectos de Investigación de la Facultad de Ciencias Químicas de la UNA;

La necesidad de mantener actualizada la estructura organizativa de las distintas dependencias de la Facultad, a fin de reflejar adecuadamente su organización y relaciones jerárquicas y funcionales;

POR TANTO, EL CONSEJO DIRECTIVO DE LA FACULTAD DE CIENCIAS QUÍMICAS DE LA UNIVERSIDAD NACIONAL DE ASUNCIÓN, en uso de las atribuciones que le confiere el Estatuto de la UNA (artículo 56, inciso o)

Misión: "Somos una institución de educación superior que ofrece a la comunidad formación de calidad en grado y postgrado, realiza investigación y extensión universitaria en las ciencias químicas y sus aplicaciones, con el fin de desarrollar capacidades técnicas y científicas del país"

Visión: "Ser referente regional en la formación profesional y científica en las ciencias químicas, generando y transfiriendo conocimiento, servicio y tecnología a la sociedad"

Ruta Nacional PY02 "Mariscal José Félix Estigarribia" Km. 14
Email: info@qui.una.py

Campus de la UNA, San Lorenzo
www.qui.una.py

Teléfono: (021) 7290030
Casilla de Correo 1055

ACTA N° 1402 (C.D.F.C.Q.U.N.A. N° 1402/27/10/2026)

Resolución N° 9349-00-2026

R E S U E L V E:

Art. 1°.- APROBAR la actualización del Organigrama Específico de la Dirección Académica de la Facultad de Ciencias Químicas de la UNA, conforme al siguiente detalle:

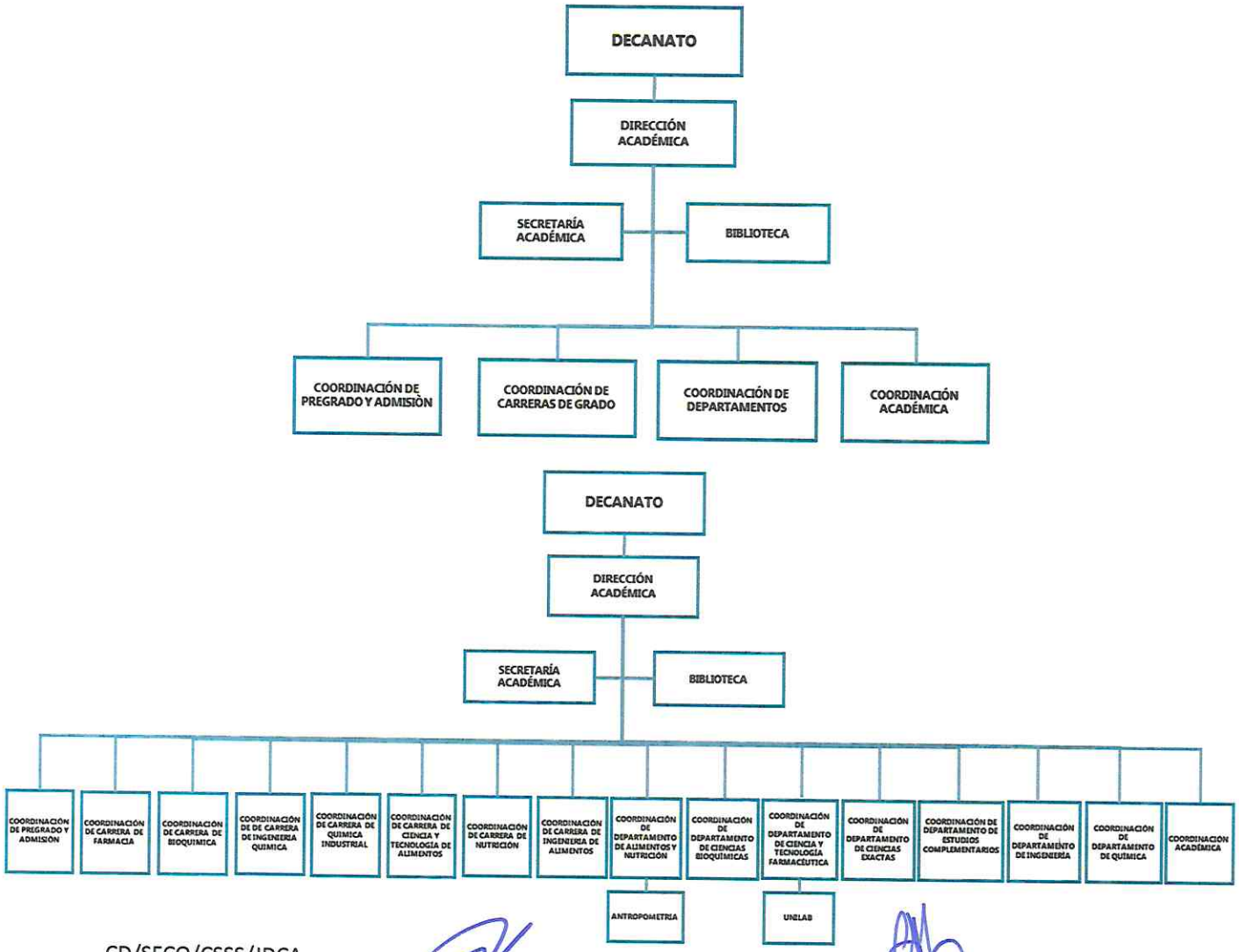

Misión: "Somos una institución de educación superior que ofrece a la comunidad formación de calidad en grado y postgrado, realiza investigación y extensión universitaria en las ciencias químicas y sus aplicaciones, con el fin de desarrollar capacidades técnicas y científicas del país"

Visión: "Ser referente regional en la formación profesional y científica en las ciencias químicas, generando y transfiriendo conocimiento, servicio y tecnología a la sociedad"

Ruta Nacional PY02 "Mariscal José Félix Estigarribia" Km. 14
Email: info@qui.una.py

Campus de la UNA, San Lorenzo
www.qui.una.py

Teléfono: (021) 7290030
Casilla de Correo 1055

ACTA N° 1402 (C.D.F.C.Q.U.N.A. N° 1402/27/10/2026)

Resolución N° 9349-00-2026

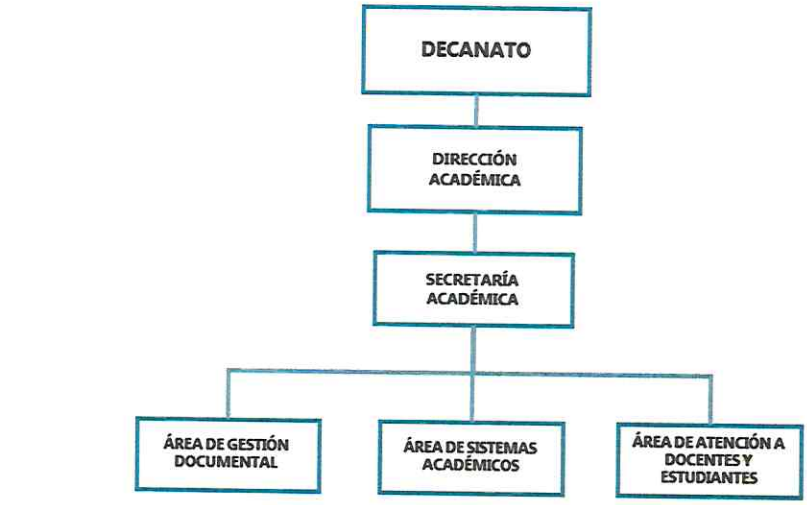

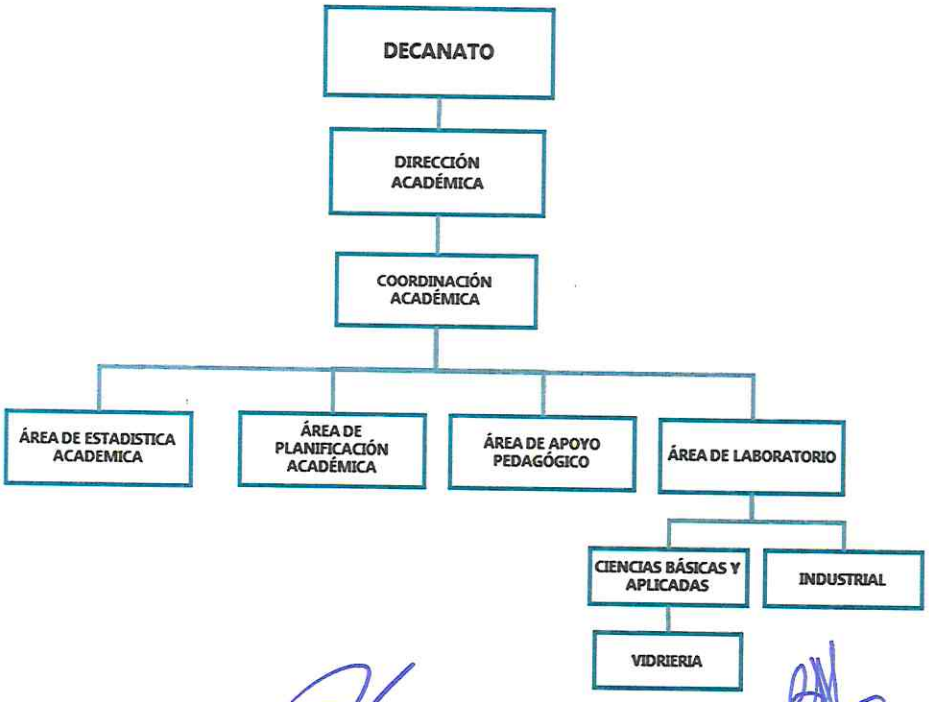

Misión: "Somos una institución de educación superior que ofrece a la comunidad formación de calidad en grado y postgrado, realiza investigación y extensión universitaria en las ciencias químicas y sus aplicaciones, con el fin de desarrollar capacidades técnicas y científicas del país"

Visión: "Ser referente regional en la formación profesional y científica en las ciencias químicas, generando y transfiriendo conocimiento, servicio y tecnología a la sociedad"

Ruta Nacional PY02 "Mariscal José Félix Estigarribia" Km. 14
Email: info@qui.una.py

Campus de la UNA, San Lorenzo
www.qui.una.py

Teléfono: (021) 7290030
Casilla de Correo 1055



Art. 2°.- APROBAR la actualización del Organigrama Específico de la Dirección de Gestión de Calidad de la Facultad de Ciencias Químicas de la UNA, conforme al siguiente detalle:



Misión: "Somos una institución de educación superior que ofrece a la comunidad formación de calidad en grado y postgrado, realiza investigación y extensión universitaria en las ciencias químicas y sus aplicaciones, con el fin de desarrollar capacidades técnicas y científicas del país"

Visión: "Ser referente regional en la formación profesional y científica en las ciencias químicas, generando y transfiriendo conocimiento, servicio y tecnología a la sociedad"

Ruta Nacional PY02 "Mariscal José Félix Estigarribia" Km. 14
Email: info@qui.una.py

Campus de la UNA, San Lorenzo
www.qui.una.py

Teléfono: (021) 7290030
Casilla de Correo 1055

ACTA N° 1402 (C.D.F.C.Q.U.N.A. N° 1402/27/10/2026)

Resolución N° 9349-00-2026

Art. 3°.- APROBAR la actualización del Organigrama Específico de la Dirección de la Filial San Pedro Guajayví de la Facultad de Ciencias Químicas de la UNA, conforme al siguiente detalle:

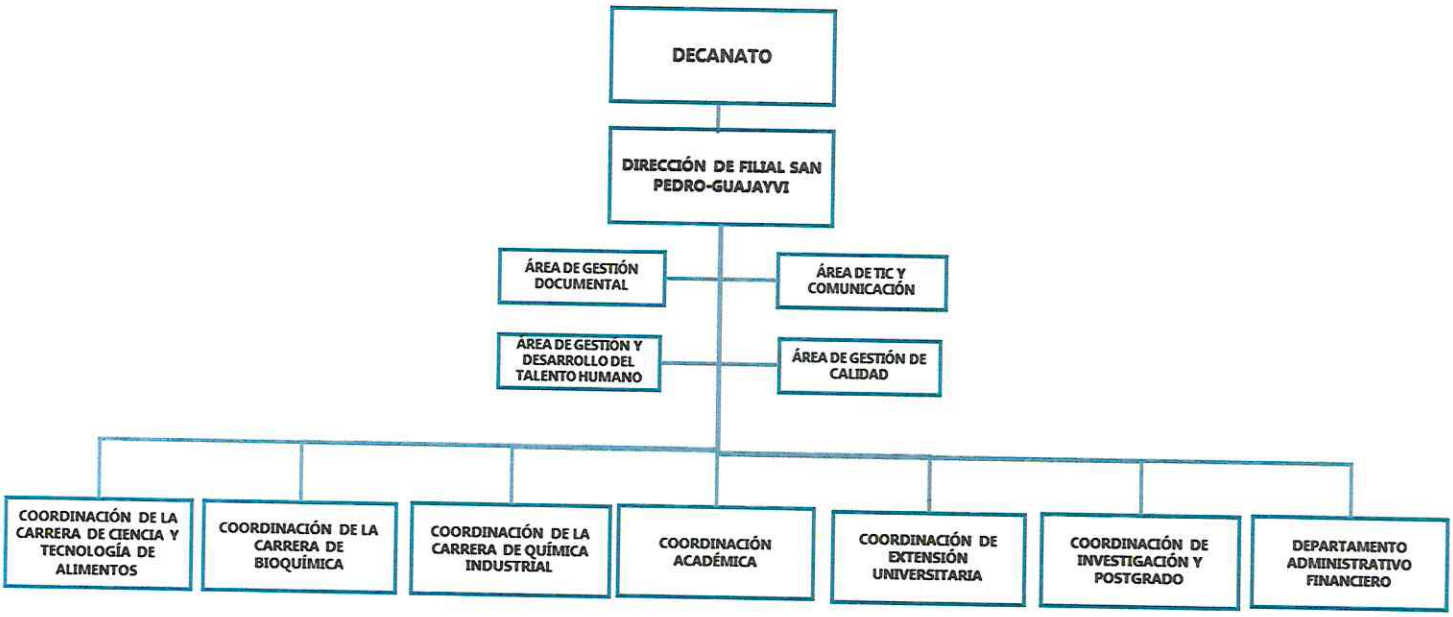



CD/SFCQ/CSSS/JDCA

Misión: "Somos una institución de educación superior que ofrece a la comunidad formación de calidad en grado y postgrado, realiza investigación y extensión universitaria en las ciencias químicas y sus aplicaciones, con el fin de desarrollar capacidades técnicas y científicas del país"

Visión: "Ser referente regional en la formación profesional y científica en las ciencias químicas, generando y transfiriendo conocimiento, servicio y tecnología a la sociedad"

Ruta Nacional PY02 "Mariscal José Félix Estigarribia" Km. 14
Email: info@qui.una.py
Campus de la UNA, San Lorenzo
www.qui.una.py
Teléfono: (021) 7290030
Casilla de Correo 1055

ACTA N° 1402 (C.D.F.C.Q.U.N.A. N° 1402/27/10/2026)

Resolución N° 9349-00-2026

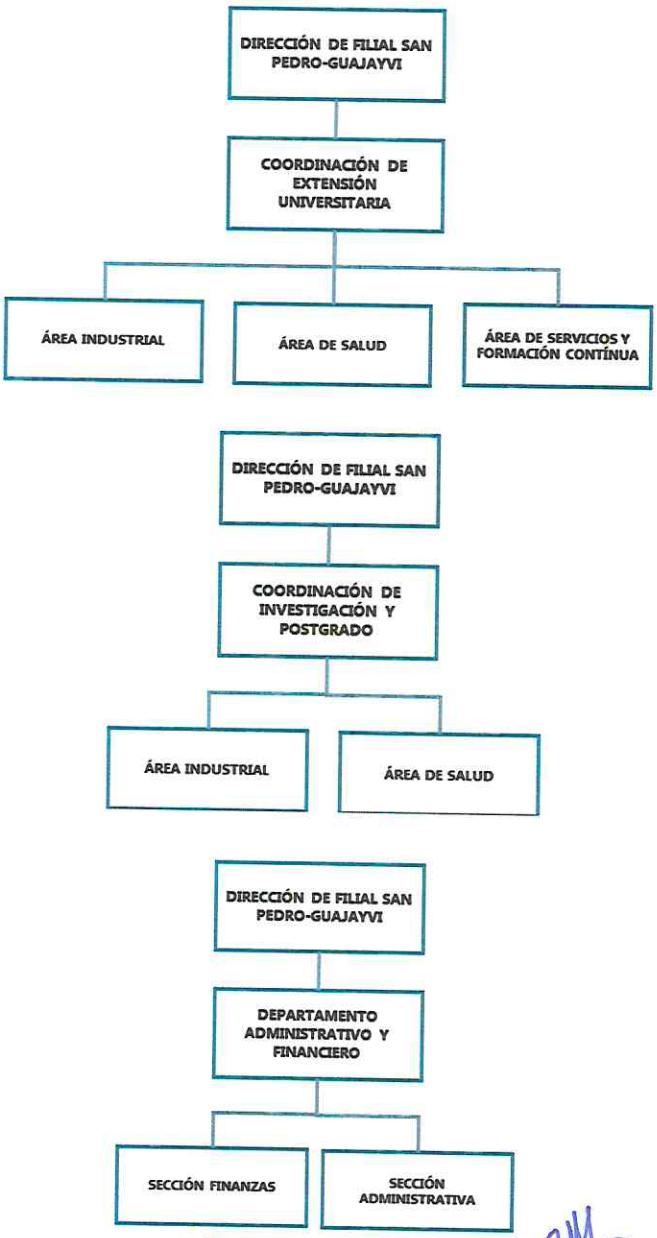

Misión: "Somos una institución de educación superior que ofrece a la comunidad formación de calidad en grado y postgrado, realiza investigación y extensión universitaria en las ciencias químicas y sus aplicaciones, con el fin de desarrollar capacidades técnicas y científicas del país"

Visión: "Ser referente regional en la formación profesional y científica en las ciencias químicas, generando y transfiriendo conocimiento, servicio y tecnología a la sociedad"

Ruta Nacional PY02 "Mariscal José Félix Estigarribia" Km. 14
Email: info@qui.una.py

Campus de la UNA, San Lorenzo
www.qui.una.py

Teléfono: (021) 7290030
Casilla de Correo 1055

ACTA N° 1402 (C.D.F.C.Q.U.N.A. N° 1402/27/10/2026)

Resolución N° 9349-00-2026

Art. 4°.- APROBAR la actualización del Organigrama Específico de la Unidad de Gestión de Proyectos de Investigación de la Facultad de Ciencias Químicas de la UNA, conforme al siguiente detalle:

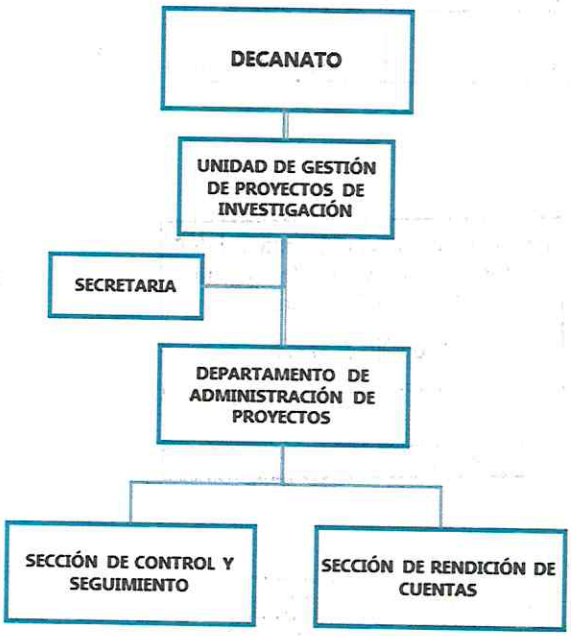

Art. 5°.- COMUNICAR a quienes corresponda y cumplida, archivar.

Lic. Abg. **JUAN DIOSNEL CORVALÁN AGÜERO**
SECRETARIO

Prof. Lic. **CYNTHIA SUSANA SAUCEDO DE SCHUPMANN**, Mag.
DECANA Y PRESIDENTA

CD/SFCQ/CSSS/JDCA

Misión: "Somos una institución de educación superior que ofrece a la comunidad formación de calidad en grado y postgrado, realiza investigación y extensión universitaria en las ciencias químicas y sus aplicaciones, con el fin de desarrollar capacidades técnicas y científicas del país"

Visión: "Ser referente regional en la formación profesional y científica en las ciencias químicas, generando y transfiriendo conocimiento, servicio y tecnología a la sociedad"

Ruta Nacional PY02 "Mariscal José Félix Estigarribia" Km. 14
Email: info@qui.una.py
Campus de la UNA, San Lorenzo
www.qui.una.py
Teléfono: (021) 7290030
Casilla de Correo 1055